

Sistem Pengeluaran Alat Ukur untuk Pasang Baru pada PLN (Persero) Rayon Teluk Betung Cabang Tanjung Karang

Novita Aggraini
Sistem Informasi Akuntansi
Novitaanggraini@gmail.com

Abstrak

PT PLN (Persero) adalah Perusahaan Listrik Negara dan satu-satunya perusahaan yang bergerak di bidang pengadaan jasa dan pendistribusian energi listrik ke seluruh wilayah Indonesia. Salah satu sub unit kerja PT PLN (Persero) Wilayah Lampung Cabang Tanjung Karang adalah PT PLN (Persero) Rayon Teluk Betung yang beralamat di jalan Basuki Rahmat No.2 Teluk Betung Bandar Lampung. Saat ini proses pengeluaran alat ukur untuk pasang baru di PT PLN (Persero) Rayon Teluk Betung masih menggunakan perangkat lunak Microsoft Word. Penggunaan aplikasi tersebut belum digunakan secara optimal yang dapat memungkinkan terjadinya kehilangan data sehingga perlu dibuat sistem pengeluaran alat ukur untuk proses pasang baru yang lebih baik dari sebelumnya, guna meminimalisir kesalahan-kesalahan dalam pendataan, mempercepat dalam melakukan pendataan file. Penulis membangun sistem ini menggunakan Borland Delphi 7 dan database MySQL sehingga dapat digunakan untuk menjalankan aktivitas pengeluaran alat ukur untuk pasang baru pada PT PLN (Persero) Rayon Teluk Betung Cabang Tanjung Karang. Sistem ini prosedur pengeluaran alat ukur dapat dilakukan dengan baik serta mempermudah dalam pencarian data.

Kata kunci : Pengeluaran alat ukur, Pasang baru, Borland Delphi 7, database MySQL

PENDAHULUAN

Suatu perusahaan atau organisasi di era globalisasi ini baik perusahaan barang maupun jasa bersaing secara ketat untuk memperebutkan konsumen bagi kegiatan bisnisnya, agar mendapatkan keuntungan yang maksimal bagi perusahaan tersebut dan memberikan pelayanan yang baik bagi masyarakat (Hendrastuty, 2021), (Styawati et al., 2021), (Dharma et al., 2020). Dan setiap perusahaan menjalankan usahanya selalu membutuhkan kas (V. A. D. Safitri & Anggara, 2019), (V. A. Safitri et al., 2020). Kas diperuntukan bagi pengeluaran-pengeluaran yang jumlahnya relatif kecil yang tidak mungkin dilakukan dengan menggunakan cek. Oleh sebab itu perusahaan perlu menetapkan anggaran apa saja yang bisa dibayarkan dengan menggunakan kas kecil, dan anggaran apa saja yang tidak bisa dilakukan dengan menggunakan dana tersebut (Supriadi & Oswari, 2020), (Putri et al., 2021), (Rossi et al., 2021). Dalam sebuah perusahaan yang sudah besar, fungsi dana kas kecil sangatlah penting untuk menunjang kelancaran aktivitas dari perusahaan, karena setiap pengeluaran yang relatif kecil tidak efektif jika dilakukan dengan menggunakan cek disebabkan penarikan cek membutuhkan waktu yang lama (Susanto et al., 2021), (Pramita et al., n.d.). Akan tetapi dengan adanya dana kas kecil semua pengeluaran tersebut dapat dilakukan dengan segera. Biasanya pengeluaran yang termasuk dalam dana kas kecil itu sifatnya pengeluaran rutin (Bertarina & Arianto, 2021), (Agustina & Bertarina, 2022), (Sanjaya et al., 2014).

PT PLN (Persero) P3B Sumatera UPT Tanjung Karang merupakan Badan Usaha Milik Negara dibidang ketenagalistrikan yang dipercaya menyalurkan tenaga listrik pada konsumen dan melayani masyarakat di seluruh Nusantara (Songati, 2018), (Hasan, 2018). PT PLN (Persero)

juga bertekad memberikan pelayanan jasa ketenagalistrikan yang dapat diterima dunia internasional dan mewujudkan hal itu dengan bertumpu kepada keabilitas seluruh warganya (Kurniawan, 2020),(Mathar et al., 2021),(Damayanti et al., 2021).

Aktifitas yang dilakukan perusahaan PT PLN (Persero) sangat luas, sehingga terdiri dari beberapa bagian diantaranya bagian keuangan (An'ars, 2022),(Anars et al., 2018). Yang bertugas mengadakan laporan tentang keuangan perusahaan serta bertanggung jawab penuh tentang keuangan perusahaan (Saputra, 2020b),(Suwarni et al., 2022),(Handayani et al., 2022). Pengeluaran dana kas kecil pada PT PLN (Persero) ini dilakukan untuk kegiatan operasional perusahaan yang relative kecil (Saputra, 2020a),(AS & Baihaqi, 2020). Sedangkan pembayaran atas pengeluaran yang bernilai besar biasanya perusahaan melakukan pembayaran dengan menggunakan cek yang dananya dapat dicairkan pada Bank BNI (Akbar, 2019),(Bonar Siregar, 2021),(Budiman & Sidiq, n.d.).

Sistem pengeluaran kas kecil yang digunakan pada PT PLN (Persero) P3B Sumatera masih menggunakan Microsoft Excel. Sehingga masih sering terjadi kesalahan dalam memasukkan kode anggaran dalam transaksi, sehingga kurang efisien dalam pengerjaan (PUSPITASARI, n.d.),(PRASETYAWAN, n.d.).

KAJIAN PUSTAKA

Sistem

Sistem merupakan suatu objek yang saling berhubungan dan bersama-sama melakukan kegiatan untuk menyelesaikan suatu tujuan bersama (an Environmenta, n.d.),(Yuninda, 2020),(Kustinah & Indriawati, 2017). tahap implementasi memiliki beberapa tujuan yaitu untuk melakukan kegiatan spesifikasi rancangan kedalam kegiatan sebenarnya (Sukawirasa et al., 2008),(Hafidz, 2021). Kegiatan yang dilakukan dalam tahap implementasi yaitu: Pembuatan program dan pengujian (*programing and testing*), pelatihan (*training*), Perubahan Sistem (*Changeover System*) (Celarier, n.d.),(Cindiyasari, 2017).

Informasi

Informasi adalah data yang telah diolah menjadi bentuk yang lebih berguna dan lebih berarti bagi yang menerimanya serta sebagai bahan pertimbangan manajemen untuk mengambil keputusan. Informasi ibarat darah yang mengalir di dalam tubuh suatu organisasi (CS, 2019),(Aditomo Mahardika Putra, 2021),(Savestra et al., 2021).

UML (Unifed Model Language)

“*Use Case Diagram* merupakan pemodelan untuk mendeskripsikan sebuah interaksi antara satu atau lebih aktor dengan sistem informasi yang akan dibuat. Secara besar, *use case* digunakan untuk mengetahui fungsi apa saja yang ada di dalam sebuah sistem informasi dan siapa saja yang berhak menggunakan fungsi-fungsi itu (BRONDONG, n.d.),(NASIONAL, n.d.),(Amin, 2020). *Class diagram* merupakan gambaran dari stuktur sistem dari segi pendefinisian kelas-kelas yang akan dibuat untuk membangun sistem. Menurut *Activity Diagram* adalah diagram aktivitas yang menggambarkan aktivitas sistem bukan apa yang dilakukan aktor, jadi aktivitas yang dapat dilakukan oleh system (SETIYANTO, 2016),(Marlyna, 2017).

Alat Ukur

Pengeluaran adalah barang yang dikeluarkan oleh gudang berdasarkan permintaan atau kebutuhan. Alat ukur banyak dipakai baik dilingkungan perumahan, perkantoran maupun industri. Alat ukur ini sudah mengalami perkembangan yang begitu luar biasa dalam beberapa tahun terakhir ini. Alat yang berfungsi sebagai pembatas daya listrik yang masuk ke rumah, sekaligus juga berfungsi sebagai pengukur jumlah daya listrik yang digunakan rumah tinggal tersebut (dalam satuan kWh) disebut dengan bargainer (Heaverly & EWK, 2020),(Isnain et al., 2021).

Pasang Baru

Proses pengusulan dimana calon pelanggan mengajukan permohonan pada PT PLN (Persero) untuk melakukan pemasangan baru tenaga listrik di lokasi yang sesuai dengan permintaan pelanggan (V. A. Safitri et al., 2019),(Pinem, 2018).

MySQL

SQL (*Structur Query Language*) merupakan bahasa yang banyak digunakan dalam berbagai produk database (Prasetyo & Suharyanto, 2019). MySQL pertama kali dibuat dan dikembangkan di Swedia, yaitu oleh David Axmark, Allan Larson, dan Michael “Monty” Widenius (Anggraini et al., 2020). Mereka mengembangkan MySQL sejak tahun 1980-an (Endang Woro Kasih, 2018),(Mata, 2022).

METODE

Konteks Diagram

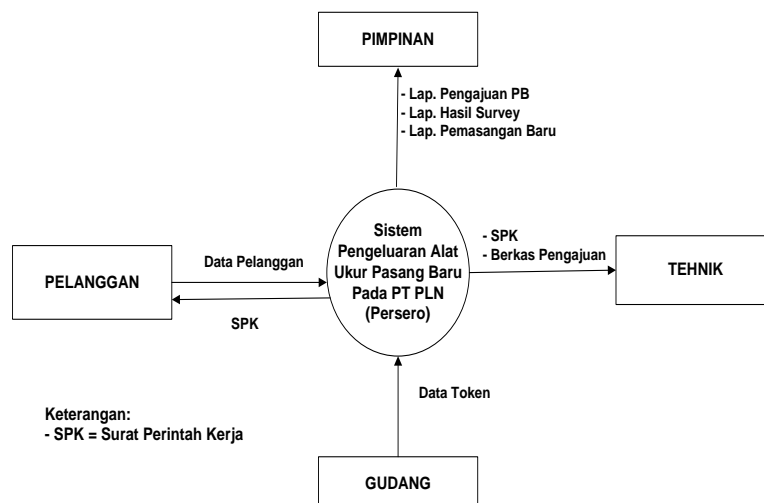

Gambar 1 Konteks Diagram

Relasi Tabel

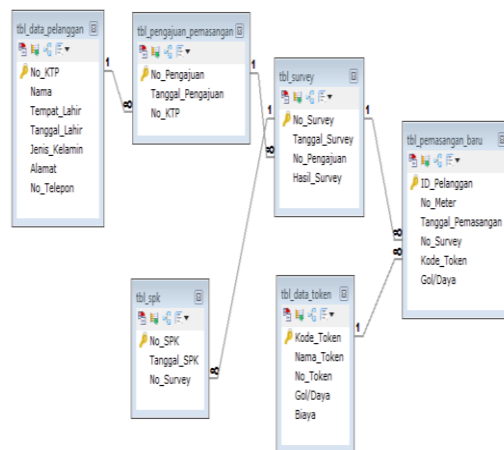

Gambar 2 Relasi Tabel

HASIL DAN PEMBAHASAN

Implementasi

Tampilan Interface

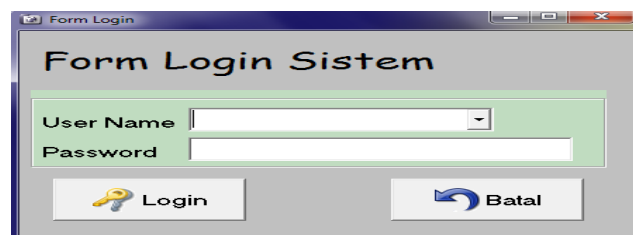

Gambar 3 Tampilan Login



Gambar 4 Tampilan Utama

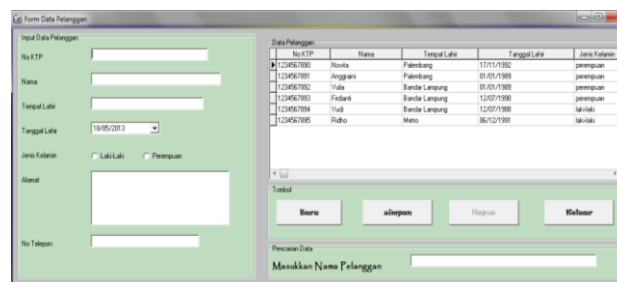

Gambar 5 Tampilan Halaman Data Pelanggan

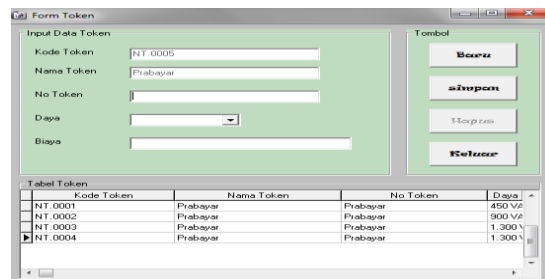

Gambar 6 Tampilan Halaman Data Token

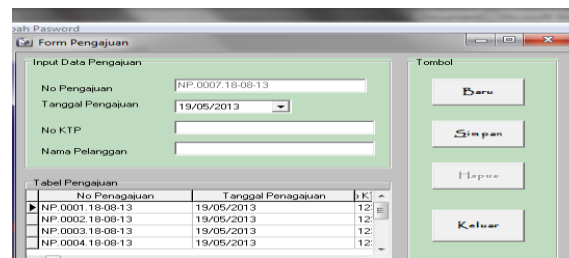

Gambar 7 Tampilan Halaman Pengajuan Pemasangan

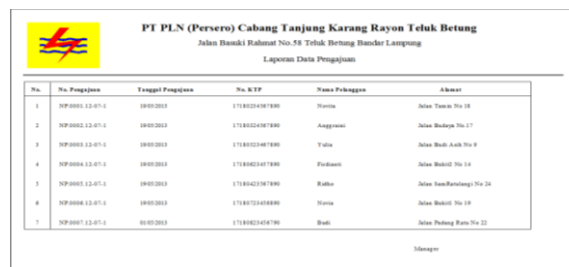

Gambar 8 Tampilan Laporan

SIMPULAN DAN SARAN

Sistem pengeluaran alat ukur untuk pasang baru pada PT PLN (Persero) Rayon Teluk Betung belum menggunakan aplikasi khusus, yaitu masih menggunakan *Microsoft Word*, sehingga proses pengeluaran alat ukur untuk pasang baru membutuhkan waktu yang lama dalam pengerjaannya, penyimpanan data menjadi tersebar. Dengan menggunakan sistem yang telah dibuat menggunakan *Borland Delphi 7* ini semua permasalahan tersebut sudah dapat diatasi serta mudah dalam pencarian data karena data telah tersimpan di dalam *database MySQL*.

REFERENSI

- Aditomo Mahardika Putra, R. (2021). Underground Support System Determination: A Literature Review. *International Journal of Research Publications*, 83(1), 55–68. <https://doi.org/10.47119/ijrp100831820212185>
- Agustina, A., & Bertarina, B. (2022). ANALISIS KARAKTERISTIK ALIRAN SUNGAI PADA SUNGAI CIMADUR, PROVINSI BANTEN DENGAN MENGGUNAKAN HEC-RAS. *JICE (Journal of Infrastructural in Civil Engineering)*, 3(01), 31–41.
- Akbar, A. A. (2019). *Analisa Aplikasi OVO Menggunakan Model Delone & McLean Di Kalangan Mahasiswa Universitas Airlangga*. UNIVERSITAS AIRLANGGA.
- Amin, R. (2020). *IMPLEMENTASI RESTFULL API MENGGUNAKAN ARSITEKTUR*

- MICROSERVICE UNTUK MANAJEMEN TUGAS KULIAH (STUDI KASUS: MAHASISWA STMIK AKAKOM)*. STMIK AKAKOM Yogyakarta.
- An'ars, M. G. (2022). Sistem Informasi Manajemen Berbasis Key Performance Indicator (KPI) dalam Mengukur Kinerja Guru. *Jurnal Data Mining Dan Sistem Informasi*, 3(1), 8–18.
- an Environmenta, C. E. (n.d.). *Pr idin*.
- Anars, M. G., Munaris, M., & Nazaruddin, K. (2018). Kritik Sosial dalam Kumcer Yang Bertahan dan Binasa Perlahan dan Rancangan Pembelajarannya. *Jurnal Kata (Bahasa, Sastra, Dan Pembelajarannya)*, 6(3 Jul).
- Anggraini, Y., Pasha, D., & Damayanti, D. (2020). SISTEM INFORMASI PENJUALAN SEPEDA BERBASIS WEB MENGGUNAKAN FRAMEWORK CODEIGNITER. *Jurnal Teknologi Dan Sistem Informasi*, 1(2), 64–70.
- AS, N. R., & Baihaqi, I. (2020). Studi Inspeksi Kelayakan Instalasi Dan Instrumen Tenaga Listrik. *SINUSOIDA*, 22(2), 21–33.
- Bertarina, B., & Arianto, W. (2021). ANALISIS KEBUTUHAN RUANG PARKIR (STUDI KASUS: AREA PARKIR ICT UNIVERSITAS TEKNOKRAT INDONESIA). *Jurnal Teknik Sipil*, 2(02), 67–77.
- Bonar Siregar, B. (2021). *Pengembangan Sistem Perencanaan & Bantuan KRS*. Universitas Multimedia Nusantara.
- BRONDONG, L. (n.d.). *IDENTIFIKASI DAN PREVALENSI CACING PADA SALURAN PENCERNAAN IKAN KEMBUNG (Rastrelliger brachysoma) DI PELABUHAN PERIKANAN NUSANTARA*.
- Budiman, F., & Sidiq, M. (n.d.). *RANCANG BANGUN APLIKASI SISTEM INFORMASI APLIKASI DATA PETAMBAK*.
- Celarier, M. (n.d.). *RSS New York Times–Dealbook*.
- Cindiyasari, S. A. (2017). *Analisis Pengaruh Corporate Social Responsibility, Intellectual Capital, Dan Rasio Likuiditas Terhadap Kinerja Keuangan Perusahaan (Studi Kasus Perusahaan Perbankan yang Terdaftar di Bursa Efek Indonesia (BEI) tahun 2013-2015)*.
- CS, S. A. (2019). *Analisis Pengaruh Intellectual Capital Terhadap Kinerja Keuangan Perusahaan (Studi Kasus Perusahaan Sektor Keuangan Yang Terdaftar Di Bursa Efek Indonesia (BEI) Pada Tahun 2008-2017)*. Universitas Gadjah Mada.
- Damayanti, D., Yudiantara, R., & An'ars, M. G. (2021). SISTEM PENILAIAN RAPOR PESERTA DIDIK BERBASIS WEB SECARA MULTIUSER. *Jurnal Informatika Dan Rekayasa Perangkat Lunak*, 2(4), 447–453.
- Dharma, F., Shabrina, S., Noviana, A., Tahir, M., Hendrastuty, N., & Wahyono, W. (2020). Prediction of Indonesian inflation rate using regression model based on genetic algorithms. *Jurnal Online Informatika*, 5(1), 45–52.
- Endang Woro Kasih, E. (2018). Formulating Western Fiction in Garrett Touch of Texas. *Arab World English Journal For Translation and Literary Studies*, 2(2), 142–155. <https://doi.org/10.24093/awejtls/vol2no2.10>
- Hafidz, D. A. (2021). *Pengembangan Sistem Informasi Edukasi dan Pemasaran Hasil Pertanian di Tulang Bawang*.
- Handayani, M. A., Suwarni, E., Fernando, Y., Fitri, F., Saputra, F. E., & Candra, A. (2022). PENGELOLAAN KEUANGAN BISNIS DAN UMKM DI DESA BALAIREJO. *Suluh Abdi*, 4(1), 1–7.
- Hasan, A. F. (2018). *400 Kebiasaan Keliru dalam Hidup Muslim*. Elex Media Komputindo.
- Heaverly, A., & EWK, E. N. (2020). Jane Austen's View on the Industrial Revolution in *Pride and Prejudice*. *Linguistics and Literature Journal*, 1(1), 1–6.

- <https://doi.org/10.33365/llj.v1i1.216>
- Hendrastuty, N. (2021). Rancang Bangun Aplikasi Monitoring Santri Berbasis Android (Studi Kasus: Pesantren Nurul Ikhwan Maros). *Jurnal Data Mining Dan Sistem Informasi*, 2(2), 21–34.
- Isnain, A. R., Hendrastuty, N., Andraini, L., Studi, P., Informasi, S., Indonesia, U. T., Informatika, P. S., Indonesia, U. T., Studi, P., Komputer, T., Indonesia, U. T., & Lampung, K. B. (2021). *Comparison of Support Vector Machine and Naïve Bayes on Twitter Data Sentiment Analysis*. 6(1), 56–60.
- Kurniawan, A. H. (2020). Konsep Altmetrics dalam Mengukur Faktor Dampak Artikel Melalui Academic Social Media dan Non-academic Social Media. *UNILIB: Jurnal Perpustakaan*, 11(1), 43–49.
- Kustinah, S., & Indriawati, W. (2017). Pengaruh Perputaran Persediaan dan Perputaran Piutang Terhadap Profitabilitas Pada Unit Usaha Toserba Koperasi PT LEN Bandung. *Journal Study & Accounting Research*, 14(1), 27–35.
- Marlyna, D. (2017). Pengaruh Peran Auditor Intern Terhadap Kinerja Perusahaan Angkutan Sungai, Danau Dan Penyeberangan. *Jurnal Ilmiah GEMA EKONOMI*, 3(2 Agustus), 321–332.
- Mata, K. (2022). Peningkatan pengetahuan pelajar dan mahasiswa dalam kesehatan mata di masa pandemi covid-19 melalui edukasi kesehatan mata. *Kesehatan Mata*, 1, 227–232.
- Mathar, T., Hijrana, H., Haruddin, H., Akbar, A. K., Irawati, I., & Satriani, S. (2021). The Role of UIN Alauddin Makassar Library in Supporting MBKM Program. *Proceedings of the International Conference on Social and Islamic Studies (SIS) 2021*.
- NASIONAL, P. P. (n.d.). *KEMENTERIAN PENDIDIKAN DAN KEBUDAYAAN*.
- Pinem, Y. A. (2018). Encouraging healthy literacy: The interconnection between reading toward writing in social media. *Language in the Online and Offline World 6: The Fortitude*, 360–366.
- Pramita, G., Lestari, F., & Bertarina, B. (n.d.). Study on the Performance of Signaled Intersections in the City of Bandar Lampung (Case Study of JL. Sultan Agung-Kimaja Intersection durig Covid-19. *Jurnal Teknik Sipil*, 20(2).
- PRASETYAWAN, D. W. I. G. (n.d.). *LAPORAN INDIVIDU PRAKTIK PENGALAMAN LAPANGAN (PPL) DI SD NEGERI TLOGOADI PERIODE 10 AGUSTUS–12 SEPTEMBER 2015*.
- Prasetyo, K., & Suharyanto, S. . (2019). Rancang Bangun Sistem Informasi Koperasi Berbasis Web Pada Koperasi Ikitama Jakarta. *Jurnal Teknik Komputer*, 5(1), 119–126. <https://doi.org/10.31294/jtk.v5i1.4967>
- PUSPITASARI, R. D. (n.d.). *LAPORAN KEGIATAN PRAKTIK PENGALAMAN LAPANGAN (PPL) DI SD NEGERI TLOGOADI PERIODE 10 AGUSTUS–12 SEPTEMBER 2015*.
- Putri, N. U., Rossi, F., Jayadi, A., Sembiring, J. P., & Maulana, H. (2021). Analysis of Frequency Stability with SCES's type of Virtual Inertia Control for The IEEE 9 Bus System. *2021 International Conference on Computer Science, Information Technology, and Electrical Engineering (ICOMITEE)*, 191–196.
- Rossi, F., Sembiring, J. P., Jayadi, A., Putri, N. U., & Nugroho, P. (2021). Implementation of Fuzzy Logic in PLC for Three-Story Elevator Control System. *2021 International Conference on Computer Science, Information Technology, and Electrical Engineering (ICOMITEE)*, 179–185.
- Safitri, V. A. D., & Anggara, B. (2019). FACTORS THAT AFFECT THE COMPANY INNOVATION. II. *InTradersUluslararası Ticaret Kongresi Kongre Kitabı The Second InTraders International Conference on International Trade Conference Book*, 230.

- Safitri, V. A., Sari, L., & Gamayuni, R. R. (2019). Research and Development, Environmental Investments, to Eco-Efficiency, and Firm Value. *The Indonesian Journal of Accounting Research*, 22(03), 377–396. <https://doi.org/10.33312/ijar.446>
- Safitri, V. A., Sari, L., & Gamayuni, R. R. (2020). Research and Development (R&D), Environmental Investments, to Eco-Efficiency, and Firm Value. *The Indonesian Journal of Accounting Research*, 22(3).
- Sanjaya, R., Nurweni, A., & Hasan, H. (2014). The Implementation of Asian-parliamentary Debate in Teaching Speaking at Senior High School. *U-JET*, 3(8).
- Saputra, F. E. (2020a). Analisis faktor-faktor yang mempengaruhi Kinerja Keuangan Bank Umum Syariah yang terdaftar di Bursa Efek Indonesia (BEI) Periode 2016-2018. *TECHNOBIZ: International Journal of Business*, 3(1), 45–50.
- Saputra, F. E. (2020b). *ANALISIS PENGARUH FDR, BOPO, DAN NPF TERHADAP KINERJA BANK UMUM SYARIAH DI INDONESIA PERIODE TAHUN JANUARI 2015 S/D JULI 2020*. Universitas Teknokrat Indonesia.
- Savestra, F., Hermuningsih, S., & Wiyono, G. (2021). Peran Struktur Modal Sebagai Moderasi Penguatan Kinerja Keuangan Perusahaan. *Jurnal Ekonika: Jurnal Ekonomi Universitas Kadiri*, 6(1), 121–129.
- SETIYANTO, A. (2016). *PENATAAN KELEMBAGAAN PRODUKSI UNTUK PENINGKATAN NILAI TAMBAH STUDI KASUS PADA ASOSIASI PRIMA SEMBADA*. Universitas Gadjah Mada.
- Songati, N. C. (2018). *An assessment of pedagogical strategies of teaching English at ordinary secondary level: a case of Kasulu district in Tanzania*. The University of Dodoma.
- Styawati, S., Hendrastuty, N., & Isnain, A. R. (2021). Analisis Sentimen Masyarakat Terhadap Program Kartu Prakerja Pada Twitter Dengan Metode Support Vector Machine. *Jurnal Informatika: Jurnal Pengembangan IT*, 6(3), 150–155.
- Sukawirasa, I. K. A., Udayana, I. G. A., Mahendra, I. M. Y., Saputra, G. D. D., & Mahendra, I. B. M. (2008). Implementasi Data Warehouse Dan Penerapannya Pada PHI-Minimart Dengan Menggunakan Tools Pentaho dan Power BI. *Jurnal Elektronik Ilmu Komputer Udayana P-ISSN*, 2301, 5373.
- Supriadi, A., & Oswari, T. (2020). Analysis of Geographical Information System (GIS) design application in the Fire Department of Depok City. *Technium Soc. Sci. J.*, 8, 1.
- Susanto, T., Setiawan, M. B., Jayadi, A., Rossi, F., Hamdhi, A., & Sembiring, J. P. (2021). Application of Unmanned Aircraft PID Control System for Roll, Pitch and Yaw Stability on Fixed Wings. *2021 International Conference on Computer Science, Information Technology, and Electrical Engineering (ICOMITEE)*, 186–190.
- Suwarni, E., Handayani, M. A., Fernando, Y., Saputra, F. E., & Candra, A. (2022). Penerapan Sistem Pemasaran berbasis E-Commerce pada Produk Batik Tulis di Desa Balairejo. *Jurnal Pengabdian Masyarakat Indonesia*, 2(2), 187–192.
- Yuninda, P. (2020). *The Use of Macromedia Flash as a Media in Learning Vocabulary at Third Grade of SDN Pademawu Barat IV Pamekasan*. INSTITUT AGAMA ISLAM NEGERI MADURA.